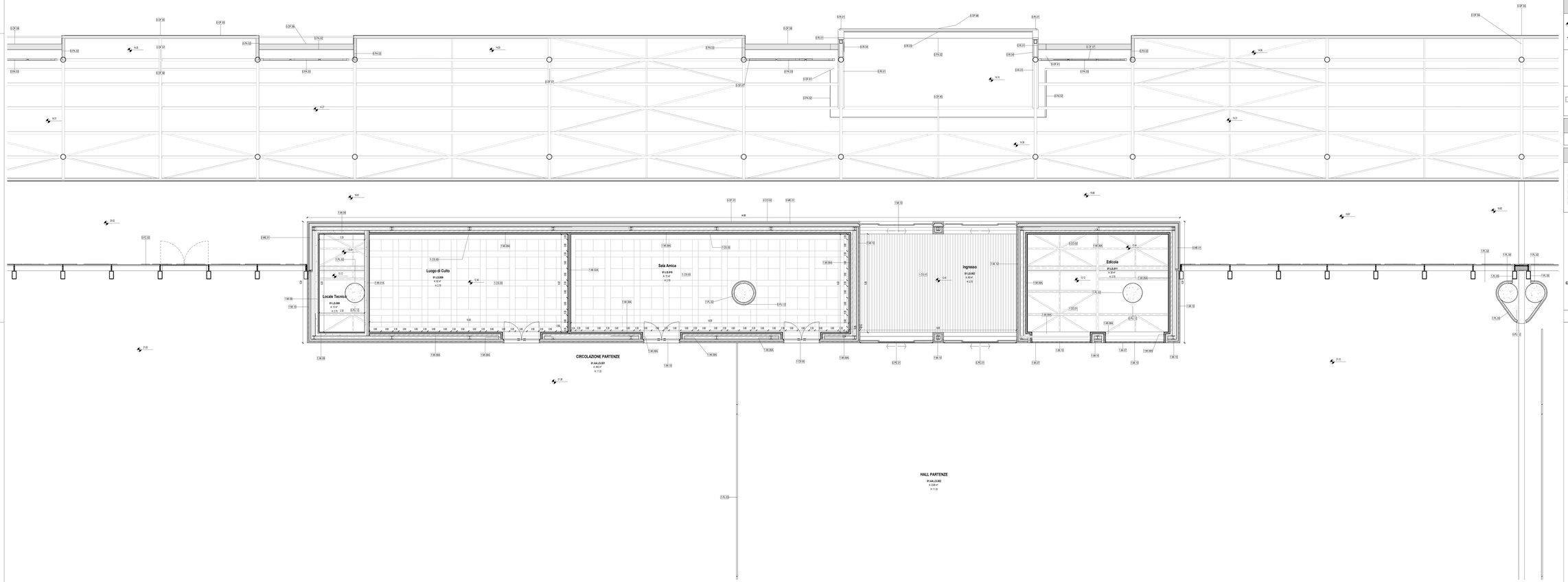

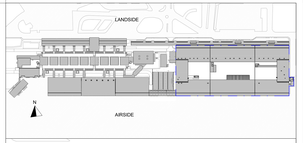

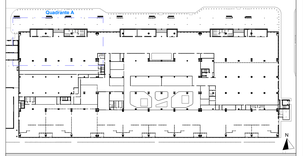

LEGENDA GRAFICA

0.00 QUOTA FINITO PIANTA	0 ASSE STRUTTURALE		LINEA DOGANALE
0.00 QUOTA FINITO SEZIONE	00 DIMENSIONE LINEARE	0%	LINEA DI PENDENZA
XXX XXX Norme Locali; RF Riposto Locale; X.XX Area; Y.Y Altezza non definita; B C Finiture Locali; W F	00	1.00 / 0.80 ETICHETTA PORTE dimensione netta; 10 ETICHETTA MURI	INDICAZIONE INGRESSO; N INDICAZIONE NORD

Gli elementi campiti in arancione sono previsti in progetto ma esclusi in appalto.

Area non soggetta ad intervento
Locali esclusi dall'intervento in appalto

Area a rustico
Locali consegnati a rustico

Pavimentazione esistente
Pav. esclusa dall'intervento in appalto

CAPOSALDO FISSO

CAPOSALDO FISSO: N/S 4307454.7332; E/O 607969.8611; QUOTA ALT.IM. 9.00

CONTROSOFFITTI

1	1.CS.01 Doghe in aggiunto.	Larghezza 60 mm	5 0.CS.03 Lamiera in alluminio
2	1.CS.02 Doghe in aggiunto.	Larghezza 85 mm	
3	1.CS.03 Pannelli. Tridica alluminio preverniciato.	Dim. variabile	
4	1.CS.04 Pannelli. Tridica alluminio preverniciato.	Dim. variabile	
5	1.CS.05 Pannelli. cartongesso	Dim. variabile	
6	0.CS.01 Pannello modulare RD 120	Dim. 600 x 600 mm	
7	Rustico Non sono previsti controsoffitti		

1m 2m 5m 10m

N.B.: Gli arredi in pianta sono indicativi degli ingombri - rifarsi alle schede arredi per gli elementi che fanno parte del progetto

N.B. Per la definizione di tutti gli elementi strutturali ed impiantistici si rimanda ai relativi elaborati

ENAC ENTE NAZIONALE PER L'AVIAZIONE CIVILE

Ente Nazionale per l'Aviazione Civile

AEROPORTO CIVILE DI LAMEZIA TERME (CZ)

SACAL

LOTTO L1 - Sviluppo aerostazione passeggeri
CUP: H84G22000030009
LOTTO L2 - Interventi per la security e la digitalizzazione
CUP: H86G22000390002
LOTTO L6 - Potenziamento delle reti di sottoservizi e impianti tecnologici
CUP: H84G22000050009

PROGETTO ESECUTIVO

LOTTO 1

ARCHITETTURA - STATO DI PROGETTO - AMBITO 01
Terminal Partenze - Pianta controsoffitti piano terra - Quadrante B

GRUPPO DI PROGETTAZIONE
Raggruppamento Temporaneo di Professionisti

AERTEC
Direttore tecnico: ing. Aeronautico Carlos Berenguer Lopez
Responsabile esperto di trasporto:
ing. Pedro Tomé Catalanto

VALLE 3.0
Direttore Tecnico e Responsabile integrazione prestazioni specialistiche: ing. Giorgio dott. Emanuele Freda
Progettazione strutture: ing. Alessandro Cacciatori
Project Manager: ing. Emanuele Parma
CSP arch. Elisabetta Cosma

incide
Direttore tecnico arch. Emanuele Valle
Progettazione architettonica
ing. Fabio Pagnozzi
arch. Leonardo Giovannozzi

incide ENGINEERING
Direttore Tecnico: ing. Giambattista Parisetti
Responsabile integrazione impianti:
ing. Marco Bergamo
P.I. Daniele Tugni
ing. Enrico Facchinetti

Direttore tecnico e progettazione strutturale:
ing. Gianluca Valente
Responsabile integrazione strutture:
ing. Matteo Pagnozzi

CODICE ELABORATO								REVISIONE			
Fase	Lotto	Ambito	Disciplina	Tipo	Numero	Rev	Scala	N.	Data		Descrizione
E	L1	01	ARC	PI	38	A	As indicated	1	02/09/2025	EMISSIONE	
								2			
								3			

NOME FILE: AM15P-E-L1-01-ARC-PI-38-A.dwg

REDAZIONE: M.D.

VALLE 3.0

Visto del Committente: **Società Aeroportuale Calabrese S.p.A.**

INTERVENTO FACENTE PARTE DEL
Contratto Istituzionale di Sviluppo
"SIS VOLANTI"

IL RESPONSABILE DEL PROCEDIMENTO
ing. Ferdinando Sarasso

IL POST HOLDER DI AREA:
OPERATIONAL SERVICES MANAGER: Emilio Perrilla
PASSENGER EXPERIENCE MANAGER: Sabina Miletto
PM PROGETTAZIONE: Ferdinando Sarasso

Approvazione **ENAC:**

Terminal Partenze - Pianta piano terra - Controsoffitti

Scala : 1 : 50